

### legenda miestností

číslo miest.	popis miestnosti	plocha (m <sup>2</sup> )
1.01	zädverie	4.32
1.02	kúpeľňa	3.36
1.03	kuchyňa/obývací izba/jedáleň	33.69
1.04	pracovňa/host'ovská izba	8.04
1.05	šatník	2.28
1.06	schodisko	2.48
	užitková plocha rd (m <sup>2</sup> )	54.17
	zastavaná plocha rd (m <sup>2</sup> )	69.72
1.07	prístrešok pre auto	23.85
1.08	terasa	13.16
	zastavaná plocha rd + prístrešok (m <sup>2</sup> )	93.57



**arkonobelier**  
architektúra / interier / dizajn



RD - pôdorys 1.NP - spodná rada

M1:100 | 10

## ZASTAVOVACIA ŠTÚDIA PRÁŠNÍK - RADOVÁ ZÁSTAVBA

autor návrhu: ing. arch. ladislav balušík, ing. arch. dušan chupáč  
zodpovedný projektant: ing. arch. dušan chupáč  
vypracoval: ing. r. košuda, ing. m. kolumberová  
zákazkové číslo - 10/2019 dátum 03/2019

AUTORSKÁ OCHRANA:  
Tento výkres je originál, jeho kopírovanie je trestné podľa platnej legislatívy. Akékoľvek použitie tohto výkresu bez písomného súhlasu Arkon Ateliéru s.r.o. a autora je zakázané. © copyright 2019 Arkon Ateliér s.r.o.

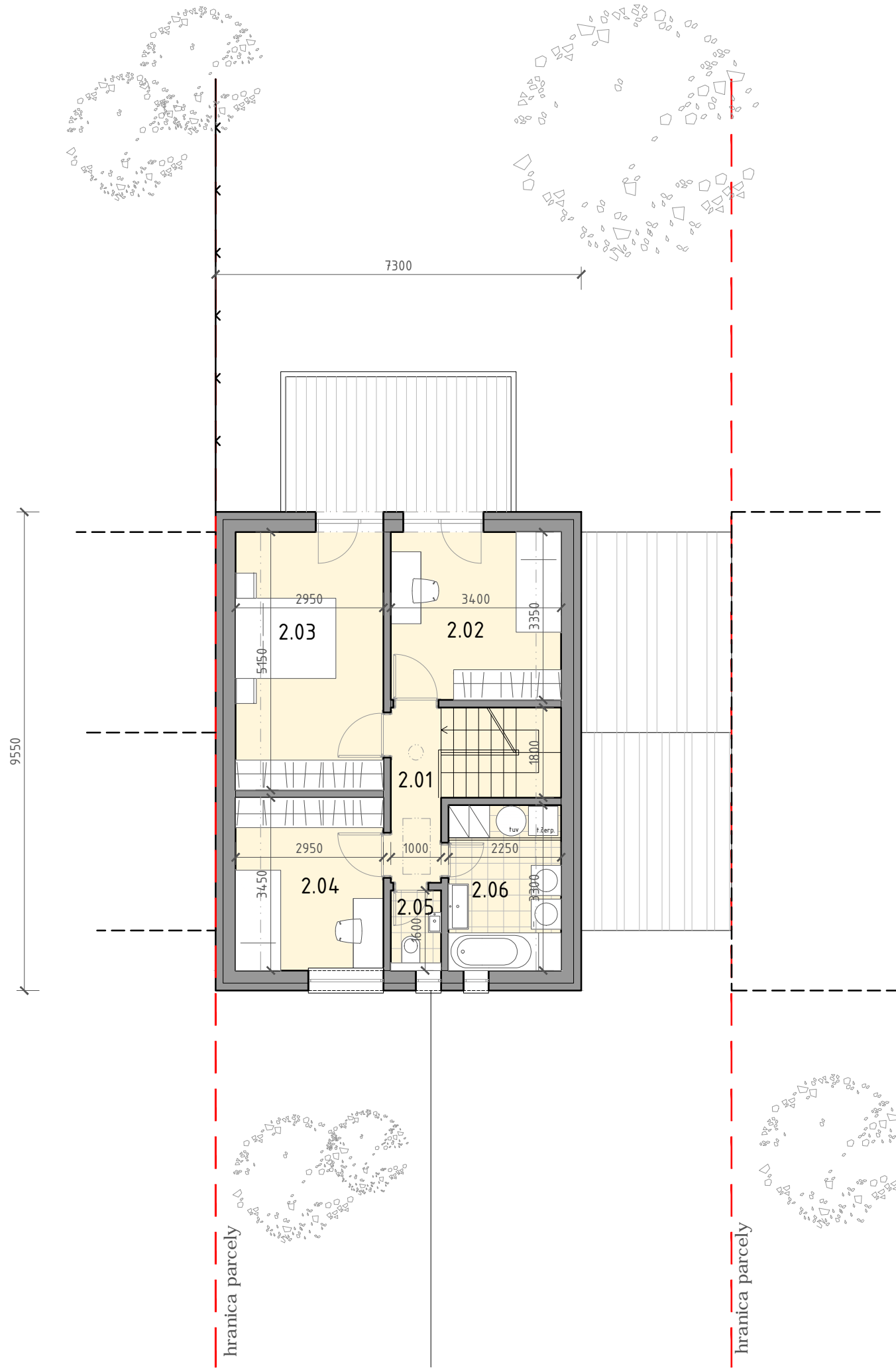

### legenda miestností

číslo miest.	popis miestnosti	plocha (m <sup>2</sup> )
2.01	schodisko + chodba	7.82
2.02	detská izba	11.39
2.03	spálňa	15.19
2.04	detská izba	10.18
2.05	wc	1.60
2.06	kúpeľňa	7.43
užitková plocha rd (m <sup>2</sup> )		53.60
zastavaná plocha rd (m <sup>2</sup> )		69.72



**arkonobelier**  
architektúra / interiér / dizajn



RD - pôdorys 2.NP - spodná rada

M1:100 | 11

## ZASTAVOVACIA ŠTÚDIA PRÁŠNÍK - RADOVÁ ZÁSTAVBA

autor návrhu: ing. arch. ladislav balušík, ing. arch. dušan chupáč  
zodpovedný projektant: ing. arch. dušan chupáč  
vypracoval: ing. r. košuda, ing. m. kolumberová  
zákazkové číslo - 10/2019 dátum 03/2019

AUTORSKÁ OCHRANA:  
Tento výkres je orginál, jeho kopírovanie je trestné podľa platnej legislatívy. Akékoľvek použitie tohto výkresu bez písomného súhlasu Arkon Ateliéru s.r.o. a autora je zakázané. © copyright 2019 Arkon Ateliér s.r.o.

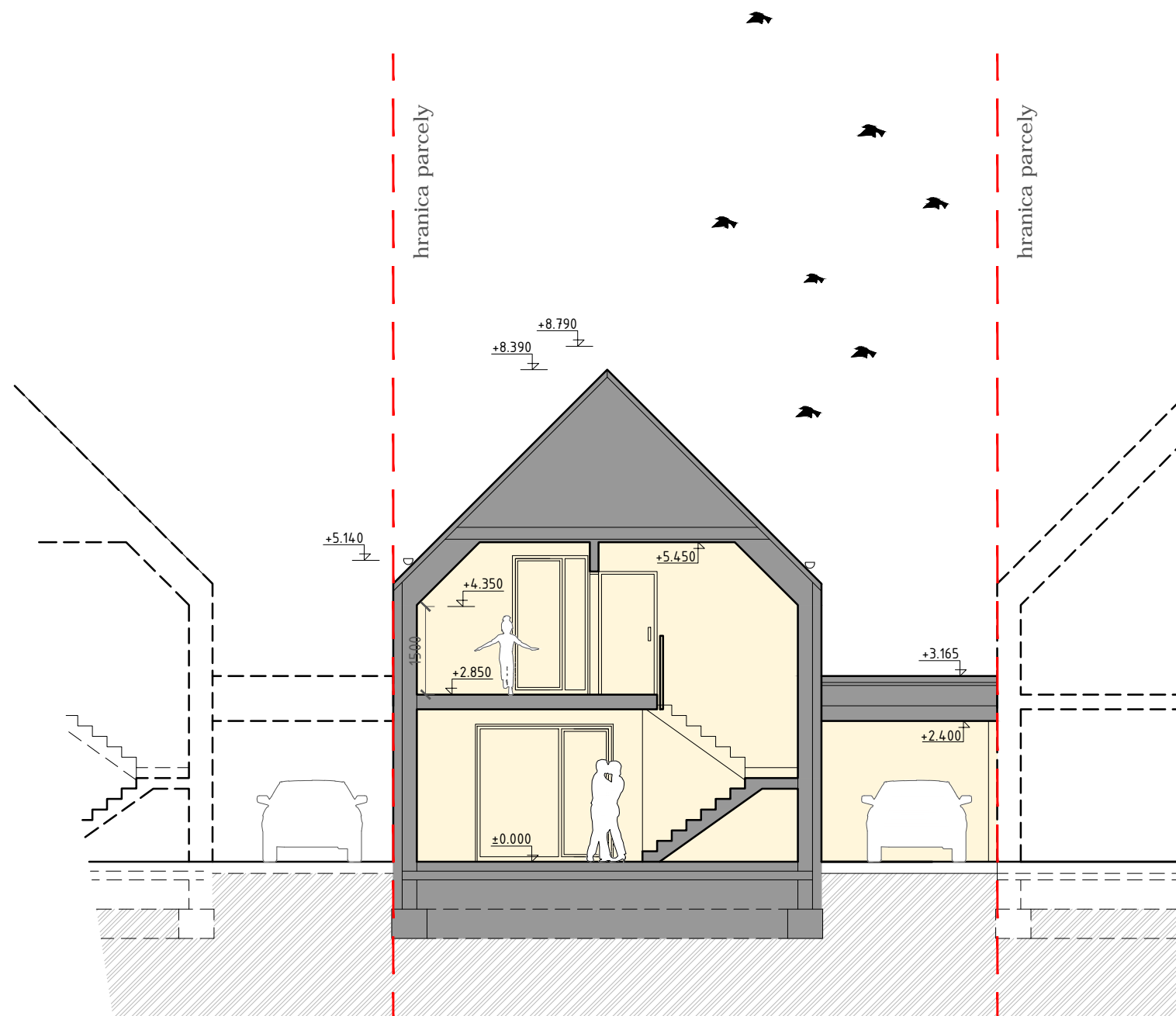

**arkonobelier**  
architektúra / interiér / dizajn



RD - priečný rez - spodná rada

M1:100 | 12

**ZASTAVOVACIA ŠTÚDIA  
PRÁŠNÍK - RADOVÁ ZÁSTAVBA**

autor návrhu: ing. arch. ladislav balušík, ing. arch. dušan chupáč  
zodpovedný projektant: ing. arch. dušan chupáč  
vypracoval: ing. r. košuda, ing. m. kolumberová  
zákazkové číslo - 10/2019 dátum 03/2019

AUTORSKÁ OCHRANA:  
Tento výkres je originál, jeho kopírovanie je trestné podľa platnej legislatívy. Akékoľvek použitie tohto výkresu bez písomného súhlasu Arkon Ateliéru s.r.o. a autora je zakázané. © copyright 2019 Arkon Ateliér s.r.o.

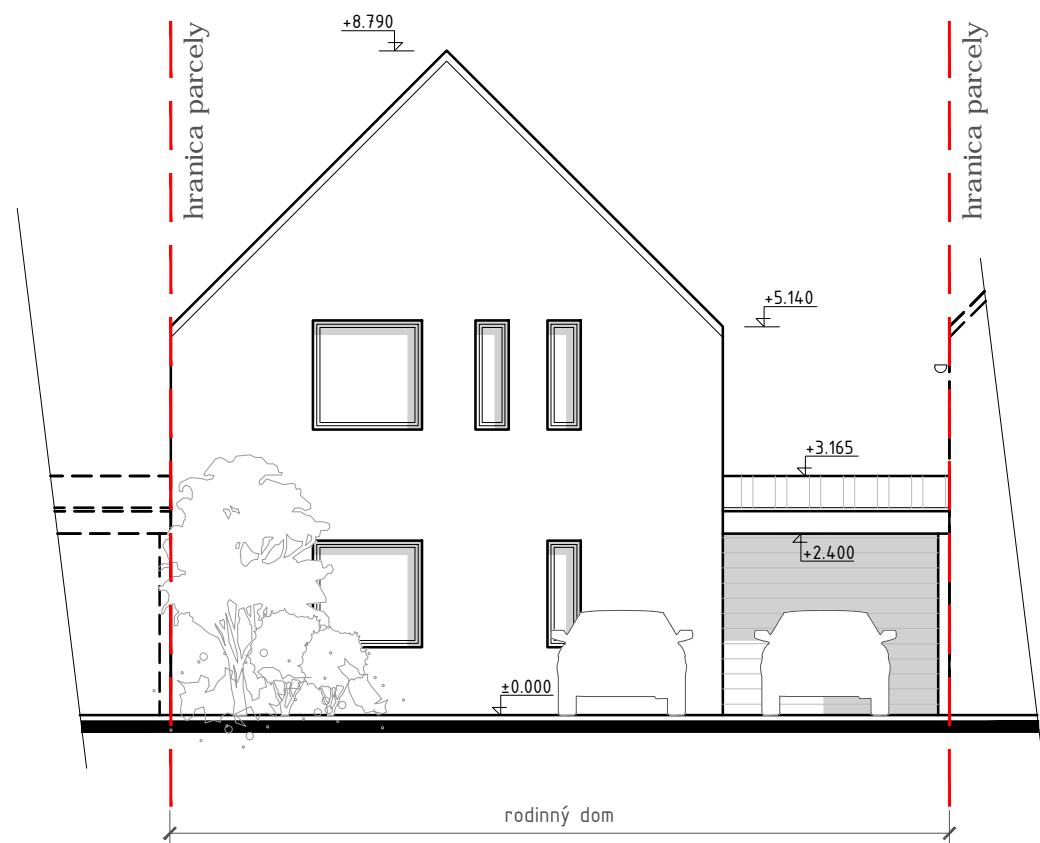

pohľad od ulice

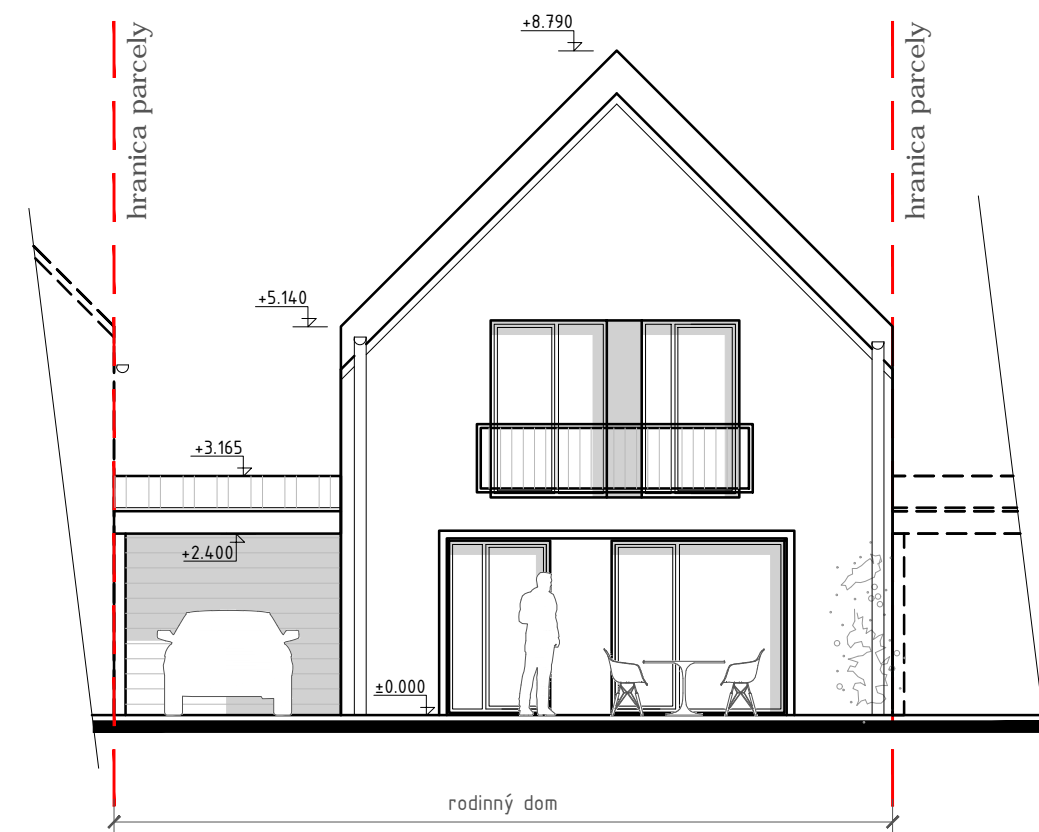

pohľad z dvora

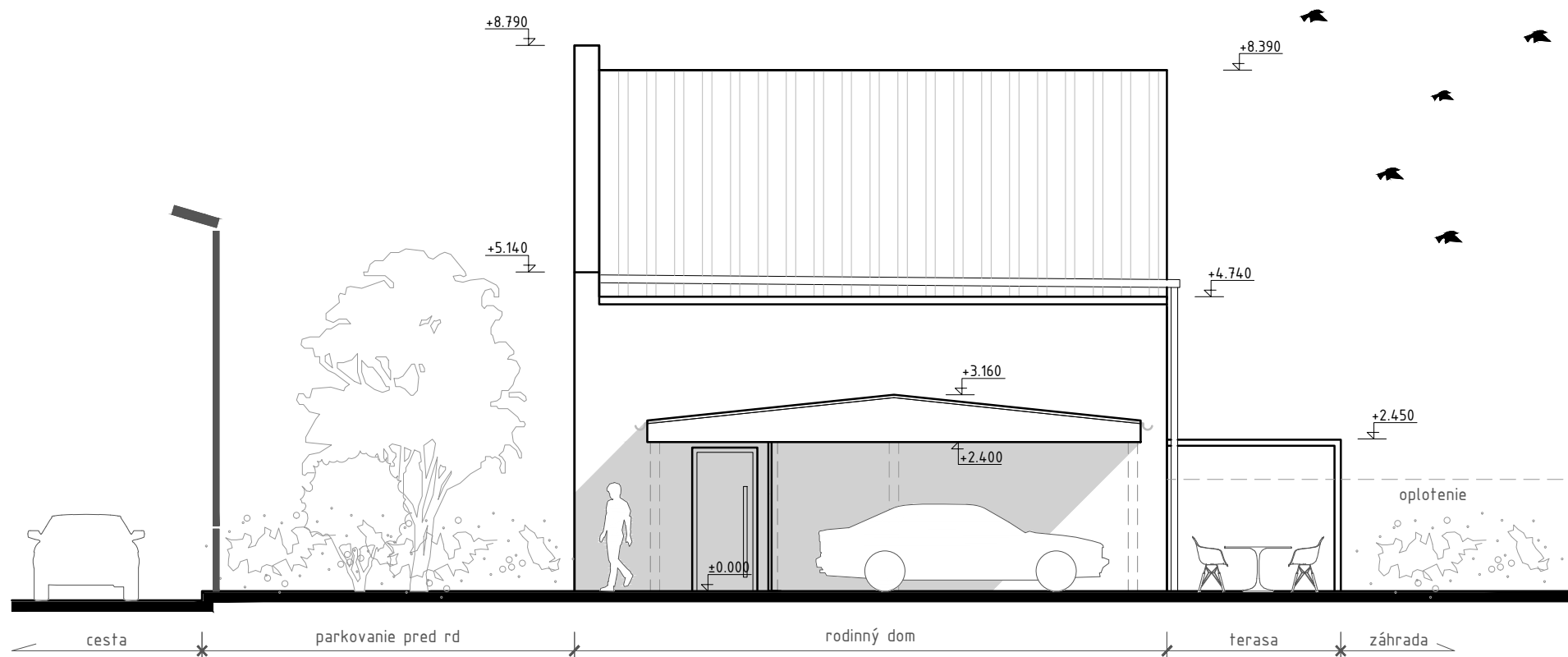

pohľad bočný



**arkonobelier**  
architektúra / interier / dizajn



RD - pohľady - spodná rada

M1:100 | 13

**ZASTAVOVACIA ŠTÚDIA  
PRÁŠNÍK - RADOVÁ ZÁSTAVBA**

autor návrhu: ing. arch. ladislav balušik, ing. arch. dušan chupáč  
zodpovedný projektant: ing. arch. dušan chupáč  
vypracoval: ing. r. košuda, ing. m. kolumberová  
zákazkové číslo - 10/2019

dátum 03/2019

AUTORSKÁ OCHRANA:  
Tento výkres je originál, jeho kopírovanie je trestné podľa platnej legislatívy. Akékoľvek použitie tohto výkresu bez písomného súhlasu Arkon Ateliéru s.r.o. a autora je zakázané. © copyright 2019 Arkon Ateliér s.r.o.